

LEGENDA

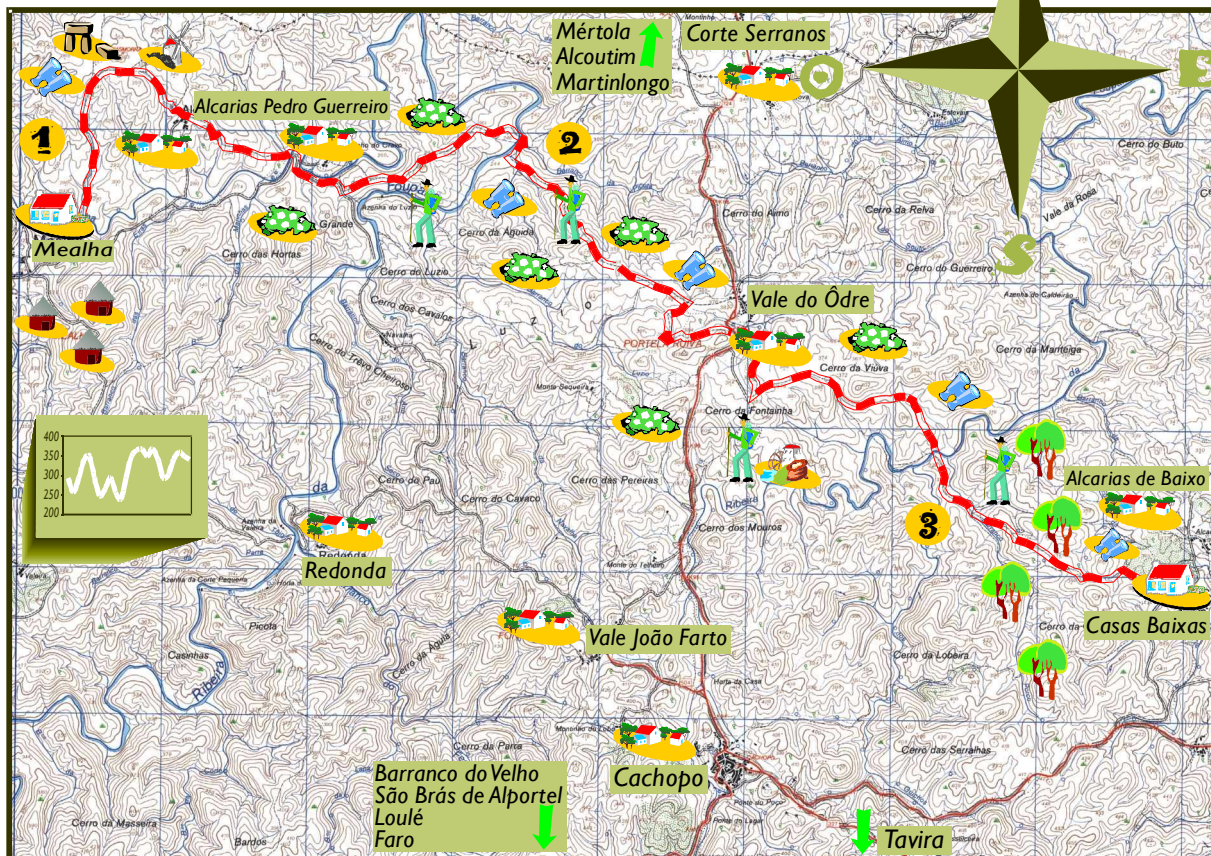

Simbologia no terreno:



"Carta Militar proveniente do Instituto Geográfico do Exército"



FICHA TÉCNICA

1 MEALHA - ANTAS DA MASMORRA - 2 Km ; 363 m altitude máxima

Saindo do Centro de Descoberta, toma-se o caminho de alcatrão na direcção Cachopo. Os palheiros, guardiões do "monte", são um ponto de referência, tanto para quem chega, como para quem parte.

Uns metros à frente, um caminho de terra batida à esquerda, conduz às hortas e à Ribeirinha. As hortas bem arrançadas e cuidadas, demonstram o amor pela terra e o orgulho de ser serrano. Se o tempo estiver bom, encontrará a hospitaleira gente da Mealha, a tratar das suas terras e do seu gado. O passeio continua com uma subida, que termina num excelente ponto panorâmico. Do topo do cerro da Masmorra vislumbram-se os aglomerados vizinhos e os antigos moinhos de vento, há muito abandonados.

Perto do moinho, procure por entre as estevas o que resta de um antigo sepúlcro - as Antas da Masmorra.

2 ALCARIAS PEDRO GUERREIRO - PORTELA RUIVA - 6 Km ; 385m a. m.

Retoma-se a marcha e inicia-se uma descida suave até ao "monte" de Alcarias Pedro Guerreiro, com as suas casas caiadas de branco e as ruas estreitas, traços bem característicos da arquitectura serrana algarvia.

Continuando por uma vereda, chega-se ao "monte" vizinho de Montinho do Cravo. Aqui, a pedra ganha um importante valor arquitetónico, adomando os beirais e poiais das casas e os muros que ladeam o caminho.

O passeio segue agora pela estrada de alcatrão, junto à ribeira e mais à frente retoma as veredas de terra batida. Cruza-se a Ribeira da Foupana e inicia-se uma subida pela cumeada dos cerros.

A esteva domina a paisagem e na Primavera, os montes enchem-se de branco das suas flores. Perto do Cerro da Aguida, a vista é sublime.

3 VALE D'ÔDRE - CASAS BAIXAS - 4 Km ; 390 m altitude máxima

Continuando na direcção noroeste, atravessa-se o "monte" de Vale D'Ôdre. Mais uma vez, é o genuíno Património rural que sobressai no território.

Daqui para a frente, entra-se numa paisagem cerealífera e de pastagem de gado, onde se avistam antigos currais de pedra. Perto da Ribeira da Foupânia, as encostas passam dos tons áridos, ao verde do pinhal. Lá em baixo, na margem da ribeira, vislumbra-se o moinho de água da Cagavaia. Inicia-se uma pequena descida até à ribeira e atravessa-se para a outra margem.

Nos últimos Km de percurso, a floresta partilha espaço com as hortas familiares.

Chegando a Casas Baixas, aprecie este bonito "monte" e descanse no Centro de Descoberta.

Como chegar...

Casas Baixas:

A aproximadamente 2,5Km de Cachopo, no sentido Távira, encontra à sua esquerda uma sinalização para Casas Baixas. É só seguir essa estrada alcatrão até chegar ao "monte". O início do percurso pedestre está sinalizado;

Mealha:

Na aldeia de Cachopo, toma-se o sentido Martinlongo. Uns metros à frente encontra um desvio para a Mealha, à esquerda.

O início do percurso pedestre está sinalizado junto ao Centro de Descoberta.

Informações Úteis

- Não saia do percurso marcado e sinalizado;
- Use vestuário prático, incluindo chapéu para protecção e calçado cómodo. Não se esqueça do impermeável ou capa de abafa;
- Evite barulhos e atitudes que perturbem a paz do local;
- No decurso dos passeios tenha sempre em atenção os princípios gerais de conservação da natureza: não recolha plantas, animais ou rochas e não abandone lixo;
- Atenção, alguns trilhos que atravessam ribeiras podem apresentar dificuldades nos meses de Inverno;
- No Verão as temperaturas são elevadas. Evite as horas de maior calor;
- Alguns trilhos atravessam reservas de caça.

Mais Informações:

Associação In Loco - " Campus da Boa Esperança"
Centro de Apoio ao Desenvolvimento Sustentável
Av. da Liberdade, Sítio da Campina, Apartado 158
8150-022 São Brás de Alportel
Tel: +351 289 840860 . Fax: +351 289 840 879
e-mail: inloco@mail.telepac.pt . net: www.in-loco.pt

C. M. de Távira - Praça da República . 8800 Távira
Geral-Tel: 281 320 500 . Fax: 281 324 752
Divisão de Desporto: Tel: 281 320 577
Divisão de Turismo: Tel: 281 320 568
Divisão de Ambiente (Centro de Educação Ambiental):
Tel: 281 320 583
e-mail: camara@cm-tavira.pt . net: www.cm-tavira.pt